



Club B.M.W.
Touring de España

GRANADA



El Legado Andalusí

9, 10 y 11 de Octubre 2009

Andalucía

Organiza: **Club BMW Touring de España**

Road Líder: Cristina Gil Montoya

Día 9 de Octubre, Viernes:

19,00 hs.: Recepción y entrega de documentación en el hotel:



GRAN HOTEL MA LUNA de GRANADA****

Plaza de Manuel Cano, 2
18004 GRANADA

Tel. + (34) 958 201 000

Fax + (34) 958 284 052

www.hoteles-ma.es

Coordenadas GPS N 37° 10' 36,57" E 3° 36' 46,93"



22,00 hs.: Cena de Bienvenida buffet en los salones del Hotel y copas por el centro para los marchosos.

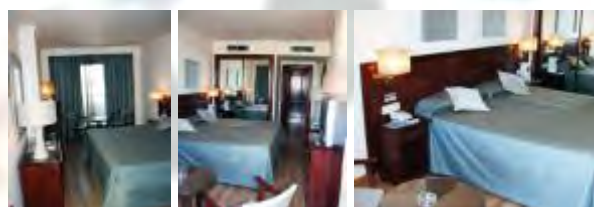

Día 10 de Octubre, Sábado:

08,30 hs.: Desayuno Buffet en el hotel.

09,30 hs.: Salida en moto dirección Motril, para realizar la " Ruta de la Cabra ", aproximadamente 150 Kms. en total.

14,30 hs: Almuerzo en el Restaurante Monte Vélez, en Huetor Vega, muy cercano a Granada, y comida típicamente alpujarreña.





17,00 hs: Después de la comida, tarde libre .

21,00 hs: : Salida en microbús del hotel hacia el barrio de Sacromonte, para relajarnos ante unas maravillosas vistas de La Alhambra en la Cueva de la Fragua, donde tras una cena tipo cóctel, disfrutaremos de un espectáculo flamenco (Zambra Granadina) .

El cóctel consiste en:

- Jamón de bodega propia.
- Queso Manchego
- Caña de lomo

- Tartaleta de queso azul con tomate cherry
- Tartaleta de salpicón de langostinos con vinagreta de fruta de la pasión.
- Tartaleta de bonito en escabeche.
- Tartaleta de brandada de bacalao con pasas de corinto.
- Blini de mi-cuit de pato con compota de pera.
- Blini de salmón ahumado con mantequilla de aromáticos.
- Tortilla española.
- Vasito de porra andaluza.

Fritos:

- Tortitas de camarones
- Pupietas de róbalo en adobo
- Croquetas de ave
- Caldo de ave ó crema fría

- Pastelitos miniatura.

Bodega: Tinto Rioja, vino blanco, Manzanilla, zumos, refrescos y agua mineral.

Tras la cena y el espectáculo flamenco, nos bajaremos al centro dando un paseo, y tomaremos unas copas por los pubs del casco antiguo.



Día 11 de

Octubre, Domingo:

A discreción, desayuno buffet en el hotel y vuelta a casa a descansar.

OPCIONAL DOMINGO

Previa petición visita a La Alhambra y Generalife.





PRECIO DE LA SALIDA

PRECIO POR PERSONA EN HABITACIÓN DOBLE: **200€**
PRECIO POR PERSONA EN HABITACIÓN INDIVIDUAL: **240€**
PRECIO POR PERSONA LA NOCHE DEL DOMINGO EN HABITACIÓN DOBLE: **49€**
PRECIO POR PERSONA LA NOCHE DEL DOMINGO EN HABITACIÓN INDIV. : **69€**
PRECIO ENTRADA A LA ALHAMBRA Y GENERALIFE CON GUIA: **25€**

ESTE PRECIO INCLUYE:

- DOS NOCHES DE ALOJAMIENTO EN EL GRAN HOTEL MA LUNA DE GRANADA.
- CENA DEL VIERNES EN EL HOTEL.
- DESAYUNOS BUFFET EN EL HOTEL.
- COMIDA DEL SABADO EN EL RESTAURANTE MONTE VELEZ
- CENA EN LA CUEVA " LA FRAGUA " EN EL SACROMONTE.
- ESPECTACULO FLAMENCO EN LA MISMA CUEVA.
- MICROBÚS DE IDA HACIA LA CENA DEL SABADO DE LA CUEVA.

IMPRESINDIBLE PARA REALIZAR LA RESERVA

Para hacer la inscripción es imprescindible hacer el ingreso en:

BANCO: SABADELL ATLANTICO

0081 7413 35 0006095621

a nombre de Cristina Gil Montoya

Para cualquier consulta o aclaración dirigirse a los teléfonos:

Cristina: 659 214147

Jose Manuel (Titán): 647 593159

Enviar el resguardo del ingreso, con tu nombre y del acompañante y D.N.I de ambos, al número de fax: 956.660072, teléfono de contacto, moto y matrícula.

Fecha límite de pago para tener seguridad de plaza 15/09/09.

Para quienes quieran visitar La Alhambra el Domingo por la mañana, comunicarlo cuanto antes para comprar las entradas.

EL CLUB BMW TOURING DE ESPAÑA es una asociación sin ánimo de lucro y no opera como agencia de viajes. Cada participante declara expresamente que su participación en el viaje y en los distintos actos que se celebren tienen sus dosis de riesgo y peligro y los acepta bajo su propia responsabilidad, declarando exonerados a :

El club BMW Touring de España, Ayudantes, y toda persona allegada a la organización del viaje, de toda responsabilidad por cualquier daño sufrido o que pudiera infringir a terceros durante la concentración o sus desplazamientos, renunciando en principio a cualquier reclamación o compensación. Por el hecho de abonar la inscripción se considerarán aceptadas estas condiciones.

NOMBRE Y APELLIDOS	
DNI	
ACOMPANANTE:	
DNI	
CIUDAD DE ORIGEN	
PROVINCIA:	
CODIGO POSTAL:	
TELEFONO DE CONTACTO:	
E.-MAIL:	

ENVIAR POR FAX JUNTO AL JUSTIFICANTE DE TRANSFERENCIA

FDO: _____