



Monasterio de Piedra y Alto Tajo

5-6-7 de octubre 2012

Organiza: **Club BMW Touring de España**

Road Leader: **Fernando y Lola**



50210 NUEVALOS (ZARAGOZA)

902196052

www.monasteriodepedra.com5



HORARIOS:

Viernes 5 de octubre:

- 18:00 Recepción y entrega de documentación.
- 21:30 Cena de bienvenida en el Hotel, salón medieval "Reyes de Aragón".
- 23:30 Copas y risas en salón privado

Sábado 6 de octubre:

- 08:30 Desayuno buffet libre
- 09:30 Salida puntual con los depósitos llenos para recorrer una ruta de 210 Km hacia Molina de Aragón y Alto Tajo y vuelta al hotel
- 11:30 Aperitivo en Zaorejas (Hotel Peñarrubia)
- 12:15 Continuación de la ruta
- 14:00 Comida en Molina de Aragón, Restaurante Catacaldos (Plaza de San Pedro)
- 16:30 Salida hacia el Monasterio de Piedra
- 17:15 Visita al parque natural del Monasterio de Piedra para visita individual o en grupos por libre al parque natural (tiempo estimado del recorrido del parque 2 horas a pié) La dificultad es mínima.
- 19:15 Tiempo de relax hasta la cena
- 22:00 Cena de despedida en el Hotel, salón medieval "Reyes de Aragón".
- 24:00 Discursos, besos y abrazos de despedida.
- 24:15 Copas y risas en salón privado.....

Domingo 7 de octubre:

- 8:00 Desayuno buffet libre
- 10:00 Despedida y partida para los diferentes destinos

- NOTA: Estos horarios y actividades se podrán alterar en función de las necesidades y desarrollo de la salida en su momento.
- Gasolineras:
 - Nuevalos A-202 Campsa en Molina de Aragón
 - Molina de Aragón CM211 Camps y Repsol

RUTA:

- Monasterio de Piedra CM210
- Molina de Aragón GU958
- Santuario Virgen de la Hoz (parada técnica) CM2015
- Corduente CM2015
- Puente San Pedro (Río Tajo) (parada técnica) CM2101
- Zaorejas, hotel Peñarrubia (aperitivo) CM2015
- Continuación por CM2015 hasta CM2101
- Peñalén CM2101
- Continuación por CM2101 hasta CM210
- Molina de Aragón CM210
- Restaurant Catacaldos (Plaza de Sn Pedro) CM210
- Monasterio de Piedra CM210

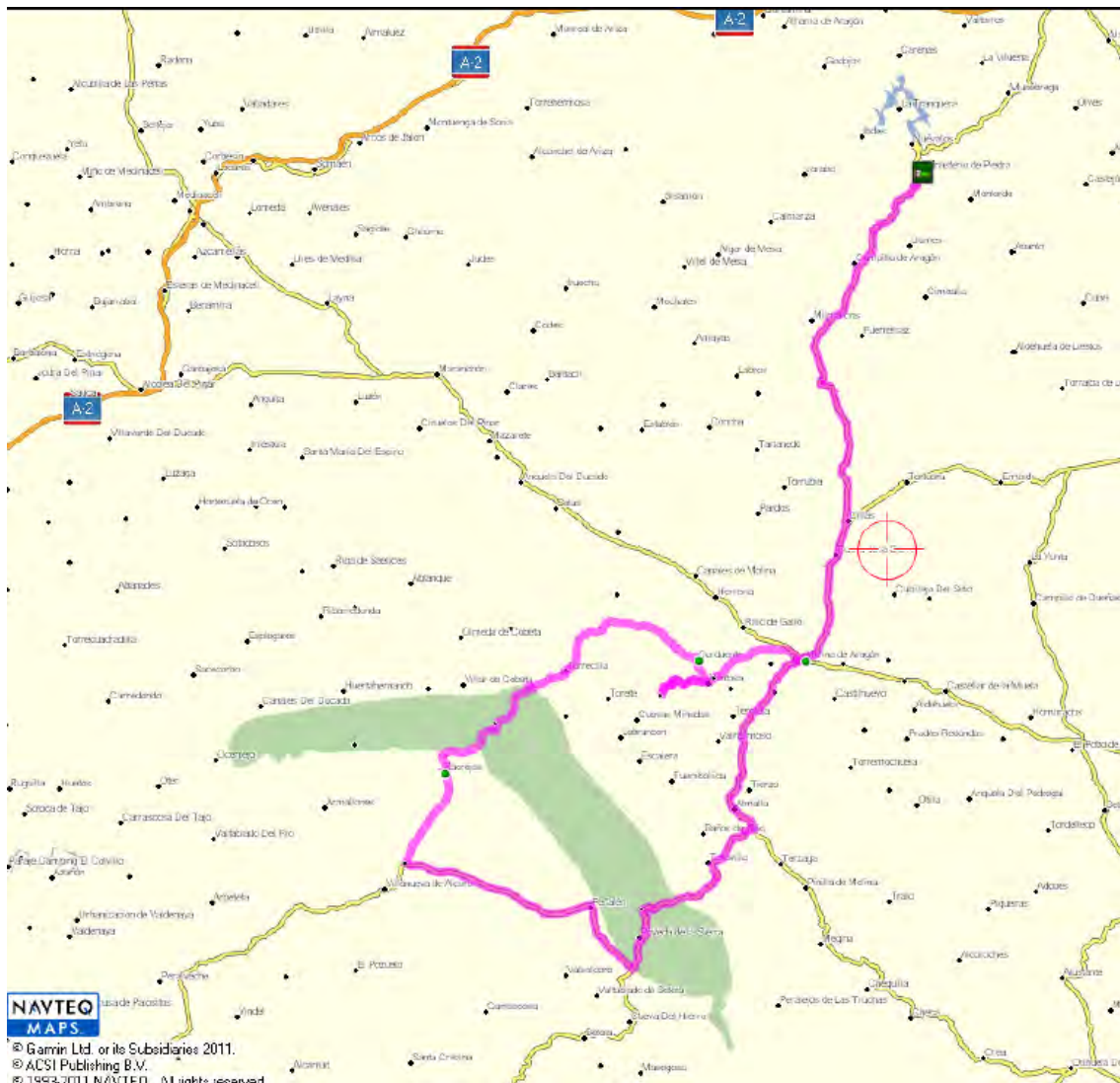

DATOS DE INTERÉS:

Precio por persona en habitación de uso doble: 185.00€

Precio por persona en habitación de uso individual: 268.00€

El precio incluye:

- Dos noches alojamiento en hotel Monasterio de Piedra
- Parking privado en el recinto del hotel
- 2 Cenas en salones del hotel
- 2 desayunos buffet libre
- Aperitivo en ruta en Hotel Peñarubia de Zaorejas
- Comida en Molina de Aragón, restaurante Catacaldos
- Entrada al parque natural en cualquier momento (viernes, sábado y domingo)
- Entrada al museo del vino D.O. Calatayud
- Posibilidad de visita guiada o por libre a la parte histórica del Monasterio Cisterciense
- Exposición de la historia del chocolate

- Circuito Spa Relax Monasterio de Piedra 21,00€ por persona (a pagar en Hotel si se hace uso del servicio)

Número de cuenta para realizar los ingresos:

Caja España 2096 0631 61 3452423404

(A nombre de Fernando García Marín)

Teléfono 670754260

Email fernandogm@cinher.com

Enviar justificante de transferencia y hoja de inscripción completa

Último día de inscripción y pago 15 de septiembre de 2012



CLUB B.M.W. TOURING DE ESPAÑA

El CLUB BMW TOURING DE ESPAÑA es una asociación sin ánimo de lucro y no opera como agencia de viajes. Cada participante declara expresamente que su participación en el viaje y en los distintos actos que se celebren tienen sus dosis de riesgo y peligro y los acepta bajo su propia responsabilidad, declarando exonerados a:

El club BMW Touring de España, ayudantes, y toda persona allegada a la organización del viaje, de toda responsabilidad por cualquier daño sufrido o que pudiera infringir a terceros durante la concentración o sus desplazamientos, renunciando en principio a cualquier reclamación o compensación. Por el hecho de abonar la inscripción se considerarán aceptadas estas condiciones.

| | |
|---------------------------|--|
| NOMBRE Y APELLIDOS | |
| DNI | |
| ACOMPAÑANTE | |
| DNI | |
| CIUDAD DE ORIGEN | |
| PROVINCIA | |
| CODIGO POSTAL | |
| TELF. DE CONTACTO | |
| E- MAIL | |
| MOTO Y MATRICULA | |

ENVIAR POR FAX O E-MAIL JUNTO AL JUSTIFICANTE DE TRANSFERENCIA

FDO: _____

OTRA INFORMACIÓN:

MONASTERIO DE PIEDRA:

Monasterio fundado por los monjes cistercienses en el S. XIII, y reconvertido en hotel.

Se encuentra enclavado junto al parque natural, de gran belleza por sus cascadas, grutas y paisaje.

Actividades y lugares de interés:

- Parque con cascadas, grutas, lagos y centro de piscicultura.
- Visita guiada al Monasterio cisterciense del siglo XII: sala capitular, iglesia, museo del vino de la denominación de origen de Calatayud, sala de carruajes, cocina conventual, comedor o receptorio y calefactorio.

Historia del Monasterio de Piedra:

El Monasterio era una fortaleza de defensa de los musulmanes y en tiempos de la Reconquista(1194) Alfonso II de Aragón cedió el castillo y todas las tierras que lo rodeaban a la Orden del Cister.

Doce monjes y un Abad procedentes de la Abadía de Poblet, Tarragona, se trasladan a estas tierras aragonesas para consolidar la fe cristiana. La casa madre de Piedra por tanto es el Monasterio de Poblet.

Tardaron 23 años en construir el Monasterio (1195 – 1218), es muy poco tiempo si nos fijamos las dimensiones que éste tiene, tenemos que pensar que no hizo falta ir a buscar la piedra ni pulirla, todo lo tomaron de la muralla y el castillo de los árabes. Junto con los monjes, Alfonso II llamó a gentes de Cataluña, Navarra, Valencia.... ya convertidas al cristianismo para repoblar la zona y serán quienes construyan el monasterio dirigidos por los monjes.

La construcción del monasterio se realiza en los años de transición del Románico al Gótico. Característica arquitectura de la Orden es la que aparece: Gótico Cisterciense, arquitectura sobria, austera, sencilla y luminosa.

La distribución del monasterio es similar a la de otros monasterios Cistercienses: al norte, la iglesia, y su galería de claustro: la panda del mandatum; al oeste las bodegas y cilleros, la panda del trabajo; al sur la cocina, el refectorio y el calefactorio, con la panda del servicio; y al este la sala capitular, la panda del capítulo. Esta distribución construida aprovechaba al máximo la luz solar.

Los monjes vivieron en este monasterio casi 700 años desde 1195 a 1835. En estos 700 años tuvieron que abandonar el Monasterio en tres ocasiones: la primera vez que dejan el Monasterio es en 1808 con la guerra de la Independencia, el Monasterio es ocupado por el ejército francés. La segunda es en 1820-1823 durante el trienio liberal y definitivamente en 1835 con la desamortización de Mendizábal.

Por lo tanto en el monasterio no hay monjes desde 1835 con la Desamortización de Mendizábal. Mendizábal fue un valido de Isabel II (lo que hoy en día llamaríamos un Ministro de Hacienda) expropió todas las tierras a las ordenes contemplativas y las vendió en subastas públicas. El Estado necesitaba dinero ya que habían perdido las colonias en América y acababa de terminar la 1ª guerra Carlista en España.

En 1.840 fue comprado en subasta pública por D. Pablo Muntadas Campeny y pasa a ser propiedad privada.

Parque natural del ALTO TAJO:

Situación

El Parque Natural del Alto Tajo fue Declarado Parque Natural en abril de 2000, con una superficie de 105.721 ha, y una Zona Periférica de Protección de 70.544 ha, abarcando un total de 176.265 Ha.

Toda esta superficie esta incluida en la propuesta de Lugares que integraran la Red NATURA 2000 como Lugar de Interés Comunitario (LIC) y Zona de Especial Protección para las Aves (ZEPA).

El Parque Natural del Alto Tajo se encuentra en el Sistema Ibérico, a caballo entre la parte sur oriental de la provincia de Guadalajara (36 municipios) y la nororiental de la provincia de Cuenca (dos municipios).

La protección reconoce la excepcional importancia del sistema de hoces fluviales mas extenso de la región y uno de los más importantes de España, con gran diversidad geológica, climática y topográfica, que se presenta en un excelente estado de conservación y que constituye una de las cumbres de la biodiversidad Castellano-Manchega.

Paisaje

La red hidrográfica está conformada por el tramo alto del propio río Tajo al que tributan numerosos de afluentes directos e indirectos entre los que cabe destacar los ríos Cabrillas, Bullones, Gallo, Arandilla, Salado, Ablanquejo, Hoz Seca y Tajuelo. Esta sucesión de cursos de agua configura un paisaje excepcional en el que destacan los cañones y hoces fluviales continuos, así como formas singulares de ladera, como cuchillos, agujas y monolitos sobre rocas calizas y areniscas rojas principalmente. Son también relevantes las parameras ocupadas por extensos y vetustos sabinares. El agua por tanto, elemento protagonista en este espacio, ha condicionado el clima, la orografía, la flora, la fauna e incluso asentamientos humanos.

Clima

La altitud y situación del Alto Tajo influyen decisivamente en su clima, de tipo continental, que permite disfrutar de un elevado número de días al año soleados y hermosos y claros cielos azules